# A JOB REPORT

## Вибропогружатель 7PHF4 выполняет установку стальной арматуры в центре г. Москва, Россия.

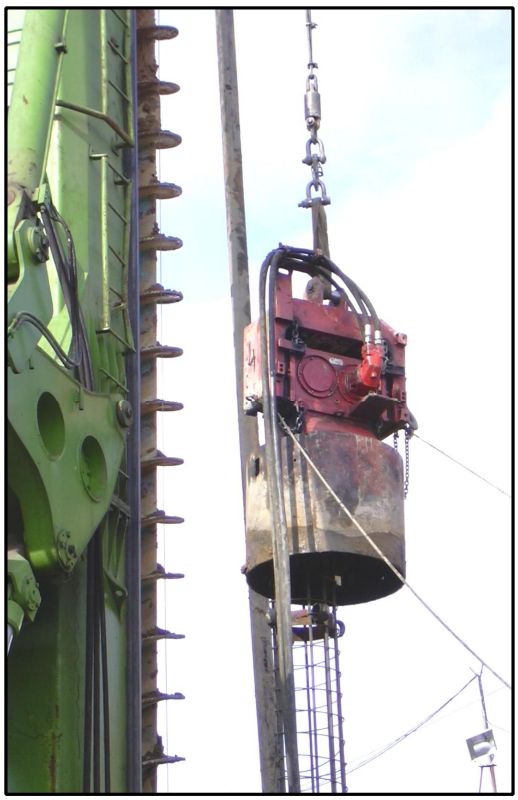
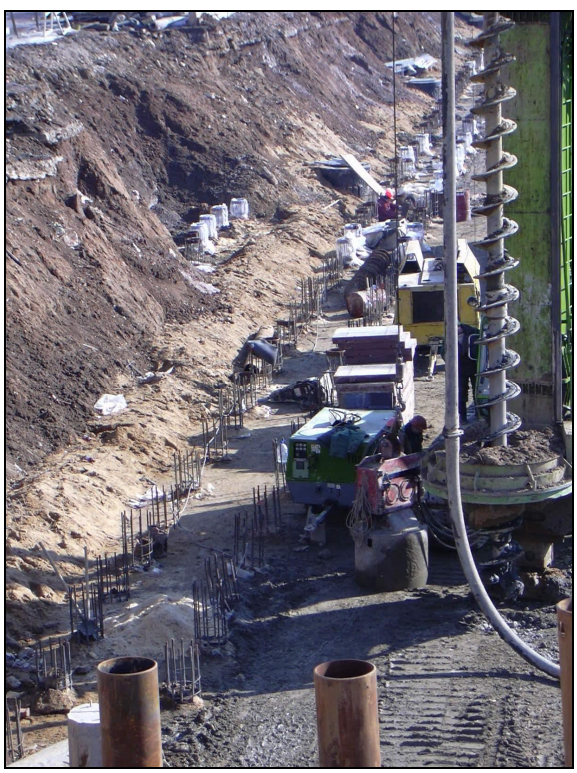
В центре Москвы, строительная компания EL GAD сооружает отливаемые на месте бетонные сваи, используя буровую установку IMT.
Установка AF30J Grizzly работает по методу **CFA** (непрерывное шнековое бурение).
После бурения отверстий и заливки их бетоном, с помощью вибратора **PTC 7PHF4,** оснащенного зажимом 40т Agriplex и шлемового адаптера, выполняется погружение арматуры.
Вибратор работает от двигателя буровой установки.